

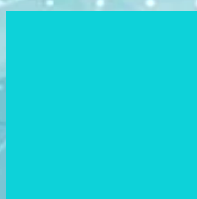

E2C ORLÉANS

BILAN GLOBAL 2022



SOMMAIRE

Page 1-2 : Déroulement de l'Opération réalisée

- *Objectifs*
- *Déroulement chronologique du contenu de l'opération*
- *Dates et lieu de réalisation de l'action*

Page 3-5 : Public & Répartitions

- *Candidatures et public reçu*
- *Les Entrées*
- *Les Répartitions (Age, Genre, Niveau scolaire...)*
- *Profil Général du Public (Autres Indicateurs)*

Page 6-7 : Les Sorties

- *Sorties non maitrisables et avant Engagement*
- *Sorties Positives*
- *Sorties Dynamiques*

Page 8 : Nombre d'Heures réalisées par les stagiaires

- *Volumétrie*
- *Taux d'Alternance Centre/Entreprise*

Page 9 : Données Entreprises

- *Indicateurs des Interventions*
- *Indicateurs des Recrutements*
- *Indicateurs Alternance*

Déroulement de l'Opération réalisée

Objectifs :

Proposer à des jeunes de 16 à 25 ans sans qualification ni diplôme, en rupture scolaire mais motivés, de construire leurs projets professionnels et d'acquérir des connaissances générales nécessaires pour accéder à un emploi durable ou à une entrée en formation qualifiante. A la date d'aujourd'hui l'E2C d'Orleans a accompagné plus de 1000 jeunes en leur permettant d'accéder à une formation de base dans plusieurs domaines (français, mathématiques, informatique...) et en tissant des liens avec plus de 800 entreprises.

Déroulement chronologique du contenu de l'opération :

Comme tous les ans depuis 2011, l'Ecole de la 2eme Chance a accueilli en 2022 des jeunes en décrochage scolaire habitant la région orléanaise et notamment ses quartiers prioritaires (QPV). Au cours de l'année écoulée, l'école a traité 163 demandes d'intégration, reçu en premier contact 136 jeunes, rejeté 33 demandes et admis 83 nouvelles entrées. Avec les 35 jeunes issus de la session 2021 l'école a donc, suivi au total, les parcours de 118 jeunes du 01/01/ au 31/12/2022.

Statistiques pour la période du 01/01/2022 au 31/12/2022

Stagiaires candidats ou prescrits par un partenaire					
Nombre de stagiaires candidats ou prescrits par un partenaire	👤 98	60.12%	👤 65	39.88%	163 100.00%
Stagiaires reçus en premier entretien - premier contact	👤 83	61.03%	👤 53	38.97%	136 83.44%
↳ dont provenant des missions locales	👤 40	57.97%	👤 29	42.03%	69 50.74%
↳ dont provenant de Pôle Emploi	👤 3	50.00%	👤 3	50.00%	6 4.41%
↳ dont provenant de la MLDS	👤 0	0.00%	👤 0	0.00%	0 0.00%
↳ dont candidatures spontanées	👤 13	76.47%	👤 4	23.53%	17 12.50%
↳ dont autres prescripteurs	👤 27	61.36%	👤 17	38.64%	44 32.35%
Total	👤 98	60.12%	👤 65	39.88%	163 100.00%

Sur les 136 stagiaires reçus en premier entretien premier contact représentant les 84% des candidatures globales, 69 ont été prescrits par les partenaires sociaux et notamment les missions locales (soit 50.74%) du total des prescriptions). Environ 5% des prescriptions viennent de Pole Emploi et 13% des candidatures spontanées. Quant aux 32% des prescriptions restantes elles sont issues des actions de communication réalisées par l'école (forums, Portes ouvertes...) et par les services de prévention de la ville d'orleans.

Déroulement de l'Opération réalisée

Dates et lieu de réalisation de l'action :

L'action s'est déroulée du 01/01/2022 au 31/12/2022, à l'école de la 2eme Chance, 69bis rue des Anguignis à Saint Jean le Blanc. 21 Jurys ont eu lieu du 06/01/2022 au 15/12/2022 et 46 Informations Collectives entre le 04/01/2022 et le 20/12/2022 :

Date	Nbr Candidats	Date	Nbr Candidats	Date	Nbr Candidats	Date	Nbr Candidats
04/01/2022	0	19/04/2022	1	02/08/2022	3	06/12/2022	3
11/01/2022	1	26/04/2022	1	23/08/2022	3	13/12/2022	5
18/01/2022	1	03/05/2022	3	30/08/2022	6	20/12/2022	1
25/01/2022	3	10/05/2022	6	06/09/2022	8	20/12/2022	4
01/02/2022	3	17/05/2022	2	13/09/2022	5		
08/02/2022	2	24/05/2022	5	20/09/2022	7		
15/02/2022	1	31/05/2022	0	27/09/2022	1		
22/02/2022	0	07/06/2022	4	04/10/2022	4		
01/03/2022	2	14/06/2022	3	11/10/2022	7		
08/03/2022	5	21/06/2022	4	18/10/2022	5		
15/03/2022	3	28/06/2022	2	25/10/2022	5		
22/03/2022	2	05/07/2022	3	08/11/2022	7		
29/03/2022	5	12/07/2022	5	15/11/2022	7		
05/04/2022	1	19/07/2022	6	22/11/2022	7		
12/04/2022	3	26/07/2022	4	29/11/2022	6		



Nous avons accueilli 83 nouveaux jeunes repartis sur 13 groupes, auxquels s'ajoutent les 35 stagiaires en cours de formation issus de la session 2021, portant ainsi le nombre de jeunes suivis en 2022 à 118.

N° de groupe	Date début	Date fin	Effectif total 2022
Groupe 2022-01	07/02/2022	10/11/2022	5
Groupe 2022-02	28/02/2022	02/12/2022	3
Groupe 2022-03	28/03/2022	06/01/2023	4
Groupe 2022-04	25/04/2022	03/02/2023	5
Groupe 2022-05	30/05/2022	10/03/2023	6
Groupe 2022-06	23/08/2021	24/03/2023	5
Groupe 2022-07	04/07/2022	14/04/2023	6
Groupe 2022-08	29/08/2022	26/05/2023	9
Groupe 2022-09	12/09/2022	09/06/2023	8
Groupe 2022-10	26/09/2022	23/06/2023	8
Groupe 2022-11	24/10/2022	21/07/2023	10
Groupe 2022-12	21/11/2022	14/08/2023	9
Groupe 2022-13	12/12/2022	22/09/2023	5
			83

Public & Répartitions

Candidatures et public reçu:



Sur les 118 stagiaires suivis, 66 ont été prescrits par les partenaires sociaux et notamment les missions locales (soit 56%). Environ 3% des prescriptions viennent de Pole Emploi et 6% des candidatures spontanées. Quant aux 36% des prescriptions restantes elles sont issues des actions de communication réalisées par l'école (forums, Portes ouvertes...) et par les services de prévention de la ville d'Orléans.

Répartition par prescripteurs						
Par les Missions locales	34	51.52 %	32	48.48 %	66	55.93 %
Par Pôle emploi	2	66.67 %	1	33.33 %	3	2.54 %
Par la MLDS	0	0.00 %	0	0.00 %	0	0.00 %
Par Candidatures spontanées	6	85.71 %	1	14.29 %	7	5.93 %
Autres	28	66.67 %	14	33.33 %	42	35.59 %
Total	70	59.32 %	48	40.68 %	118	100.00 %

La plupart des 33 candidatures qui n'ont pas été retenues, l'ont été essentiellement à cause d'un manque manifeste de motivation lors du jury

Candidatures non retenues						
Nombre de candidatures non retenues	19	57.58 %	14	42.42 %	33	27.97 %
<i>dont inéligibilité administrative au dispositif (âge, autorisation de travail...)</i>	1	25.00 %	3	75.00 %	4	12.12 %
<i>dont défaut de motivation</i>	10	66.67 %	5	33.33 %	15	45.45 %
<i>dont réorientation en dispositif d'accompagnement spécifique</i>	2	66.67 %	1	33.33 %	3	9.09 %
<i>autres motifs</i>	6	54.55 %	5	45.45 %	11	33.33 %
Total	19	57.58 %	14	42.42 %	33	100.00 %

Les Entrées

Entrées sur la période						
Nombre de stagiaires présents sur le centre en début d'exercice	18	51.43 %	17	48.57 %	35	29.66 %
<i>Dont intégrés</i>	15	50.00 %	15	50.00 %	30	25.42 %
<i>Dont en période de positionnement</i>	3	60.00 %	2	40.00 %	5	4.24 %
Nombre de stagiaires entrés	52	62.65 %	31	37.35 %	83	70.34 %
<i>dont stagiaires entrants en accompagnement</i>	34	65.38 %	18	34.62 %	52	44.07 %
<i>Dont réintégrés</i>	1	50.00 %	1	50.00 %	2	1.69 %
Total	70	59.32 %	48	40.68 %	118	100.00 %

Le nombre total des stagiaires en formation en 2022 est de 118 (dont 35 présents en début d'exercice, 5 en période de positionnement, 83 entrées dont 2 réintégrations)

Les Repartitions

(Par Genre, Age, Zone d'Habitation, Niveau...)

Profil général du public

Répartition par genre

	Homme	Femme	Homme	Femme	Total	Pourcentage
Hommes	70	0	100.00 %	0.00 %	70	59.32 %
Femmes	0	48	0.00 %	100.00 %	48	40.68 %
Total	70	48	59.32 %	40.68 %	118	100.00 %



Sur l'exercice 2022 l'effectif de 118 stagiaires est composé de 70 hommes et 48 femmes soit au total 59% d'hommes et 41% de femmes

Répartition par zone d'habitation

	Homme	Femme	Homme	Femme	Total	Pourcentage
Ruraux	13	8	61.90 %	38.10 %	21	17.80 %
Urbains	57	40	58.76 %	41.24 %	97	82.20 %
<i>dont quartiers politique de la ville</i>	17	12	58.62 %	41.38 %	29	24.58 %
Total	70	48	59.32 %	40.68 %	118	100.00 %

Sur les 118 jeunes accompagnés 51 sont mineurs (33% de Femmes et 67% Hommes), 52 sont âgés de 18 à 21 (48% Femmes et 52% Hommes) et 15 jeunes ont plus de 21 ans (40% Femmes et 60% d'Hommes).

Répartition par âge

	Homme	Femme	Homme	Femme	Total	Pourcentage
de 16 à 17 ans	34	17	66.67 %	33.33 %	51	43.22 %
de 18 à 21 ans	27	25	51.92 %	48.08 %	52	44.07 %
de 22 à 25 ans	9	6	60.00 %	40.00 %	15	12.71 %
de 26 et plus...	0	0	0.00 %	0.00 %	0	0.00 %
Total	70	48	59.32 %	40.68 %	118	100.00 %

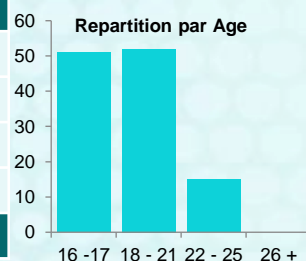

Répartition par Niveau scolaire :

La plupart des 33 candidatures qui n'ont pas été retenues, l'ont été essentiellement pour manque manifeste de motivation lors du jury



Répartition par niveau scolaire

	Homme	Femme	Homme	Femme	Total	Pourcentage
Niveau infra 3 (Niveau 1)	31	24	56.36 %	43.64 %	55	46.61 %
Niveau 3 non validé (Niveau 2)	31	20	60.78 %	39.22 %	51	43.22 %
Niveau 3 validé (Niveau 3)	5	3	62.50 %	37.50 %	8	6.78 %
Niveau 4 non validé (Niveau 3)	3	1	75.00 %	25.00 %	4	3.39 %
Niveau 4 validé	0	0	0.00 %	0.00 %	0	0.00 %
Total	70	48	59.32 %	40.68 %	118	100.00 %

Autres Indicateurs

Profil général du public

Autres	H	F
Aucune expérience professionnelle	64%	36%
Demandeurs d'emploi de plus d'un an	100%	
Proportion de primo arrivants (moins de cinq ans)	100%	
Reconnaissance de la qualité de travailleur handicapé (RQTH)	75%	25%
Signature du Contrat d'intégration Républicaine	0%	0%
Ne maîtrisent pas les 4 opérations	67%	33%
Ont des difficultés à restituer un message écrit	69%	31%
Avec suivi judiciaire	86%	14%
Avec classification NEET (ni étudiant, ni employé, ni stagiaire)	56%	44%
Bénéficiaires de la garantie jeune	33%	66%
Avec des problématiques de logement	75%	25%
Avec des problématiques de mobilité	64%	36%

Autres						
<i>Aucune expérience professionnelle</i>	61	63.54 %	35	36.46 %	96	81.36 %
<i>Demandeurs d'emploi de plus d'un an</i>	1	100.00 %	0	0.00 %	1	0.85 %
<i>Proportion de primo arrivants (moins de cinq ans)</i>	1	100.00 %	0	0.00 %	1	0.85 %
<i>Reconnaissance de la qualité de travailleur handicapé (RQTH)</i>	6	75.00 %	2	25.00 %	8	6.78 %
<i>Signature du Contrat d'intégration Républicaine</i>	0	0.00 %	0	0.00 %	0	0.00 %
<i>Ne maîtrisent pas les 4 opérations</i>	6	66.67 %	3	33.33 %	9	7.63 %
<i>Ont des difficultés à restituer un message écrit</i>	9	69.23 %	4	30.77 %	13	11.02 %
<i>Avec suivi judiciaire</i>	6	85.71 %	1	14.29 %	7	5.93 %
<i>Avec classification NEET (ni étudiant, ni employé, ni stagiaire)</i>	48	55.81 %	38	44.19 %	86	72.88 %
<i>Bénéficiaires de la garantie jeune</i>	1	33.33 %	2	66.67 %	3	2.54 %
<i>Avec des problématiques de logement</i>	3	75.00 %	1	25.00 %	4	3.39 %
<i>Avec des problématiques de mobilité</i>	18	64.29 %	10	35.71 %	28	23.73 %

Les Sorties

(Principaux résultats... Au 31/12/2022)

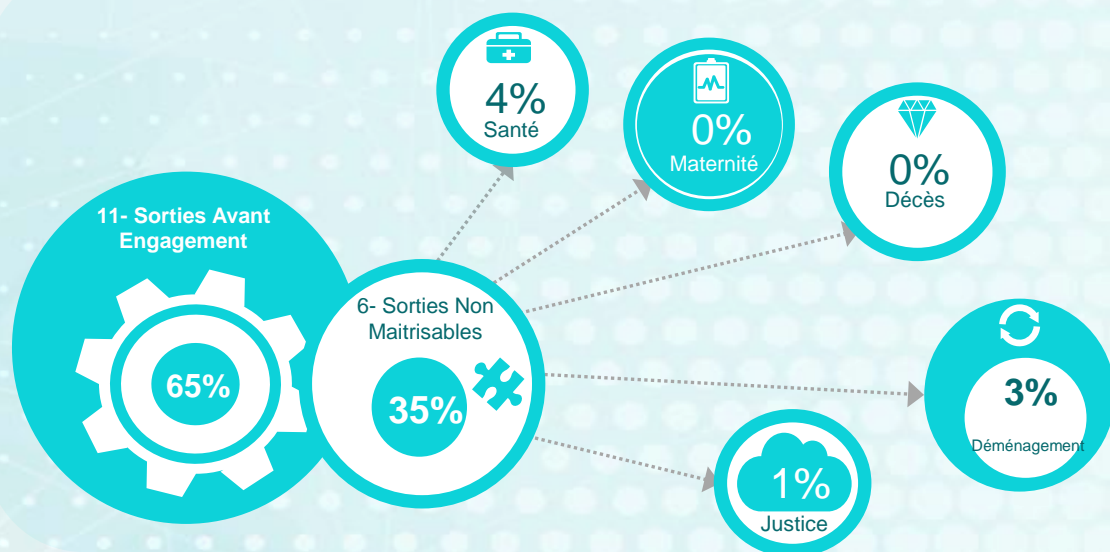

Sorties Non Maîtrisables & Avant Engagement

Situation au 31/12/2022						
Stagiaires présents en formation au 31/12/2022	26	57.78%	19	42.22%	45	38.14%
↳ dont stagiaires intégrés au 31/12/2022	23	65.71%	12	34.29%	35	29.66%
↳ dont en période d'intégration au 31/12/2022	3	30.00%	7	70.00%	10	8.47%
TOTAL SORTIES (HORS NON MAÎTRISABLES ET AVANT ENGAGEMENT)	33	58.93%	23	41.07%	56	76.71%
TOTAL NOMBRE DE JEUNES SORTIS	44	60.27%	29	39.73%	73	100.00%
Sorties avant engagement de formation						
A l'initiative du jeune	3	60.00%	2	40.00%	5	6.85%
A l'initiative de l'Ecole	5	83.33%	1	16.67%	6	8.22%
TOTAL SORTIES AVANT ENGAGEMENT DE FORMATION	8	72.73%	3	27.27%	11	15.07%
Sorties non maîtrisables						
Décès	0	0.00%	0	0.00%	0	0.00%
Maternité	0	0.00%	0	0.00%	0	0.00%
Déménagements	1	50.00%	1	50.00%	2	2.74%
Mesures de justice	1	100.00%	0	0.00%	1	1.37%
Raison de santé	1	33.33%	2	66.67%	3	4.11%
TOTAL SORTIES NON MAÎTRISABLES	3	50.00%	3	50.00%	6	8.22%
Sorties sans solution connue						
Sorties pour exclusion	0	0.00%	0	0.00%	0	0.00%
Sorties pour abandon démission	1	50.00%	1	50.00%	2	3.57%
Sorties fin de formation sans solution (dont réorientation Mission Locale)	3	30.00%	7	70.00%	10	17.86%
TOTAL SORTIES SANS SOLUTION CONNUE	4	33.33%	8	66.67%	12	21.43%

Les Sorties

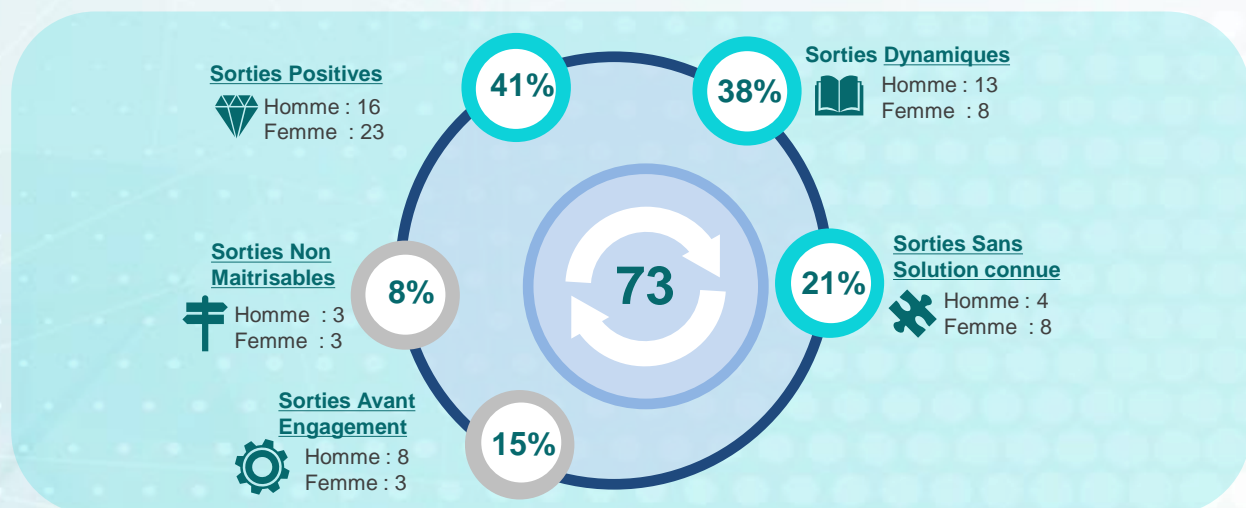

Sorties Positives & Dynamiques

Sorties positives					
Formations préqualifiantes, qualifiantes et diplômantes	♂ 5	55.56 %	♀ 4	44.44 %	9 16.07 %
TOTAL SORTIES EN FORMATION	♂ 5	55.56 %	♀ 4	44.44 %	9 16.07 %
Création d'entreprise	♂ 0	0.00 %	♀ 0	0.00 %	0 0.00 %
CDD/INTÉRIM de 2 mois à 6 mois	♂ 1	100.00 %	♀ 0	0.00 %	1 1.79 %
↳ dont temps partiel	♂ 0	0.00 %	♀ 0	0.00 %	0 0.00 %
CDD/INTÉRIM de 6 mois et plus	♂ 1	100.00 %	♀ 0	0.00 %	1 1.79 %
↳ dont temps partiel	♂ 0	0.00 %	♀ 0	0.00 %	0 0.00 %
CDI	♂ 4	66.67 %	♀ 2	33.33 %	6 10.71 %
↳ dont temps partiel	♂ 0	0.00 %	♀ 0	0.00 %	0 0.00 %
TOTAL SORTIES VERS L'EMPLOI	♂ 6	75.00 %	♀ 2	25.00 %	8 14.29 %
Autres contrats aidés (CAE,CUI...)	♂ 1	50.00 %	♀ 1	50.00 %	2 3.57 %
TOTAL SORTIES AVEC CONTRAT DE TRAVAIL AIDÉS	♂ 1	50.00 %	♀ 1	50.00 %	2 3.57 %
Contrat de professionnalisation	♂ 0	0.00 %	♀ 0	0.00 %	0 0.00 %
Contrat d'apprentissage	♂ 4	100.00 %	♀ 0	0.00 %	4 7.14 %
TOTAL SORTIES EN ALTERNANCE	♂ 4	100.00 %	♀ 0	0.00 %	4 7.14 %
TOTAL SORTIES POSITIVES	♂ 16	69.57 %	♀ 7	30.43 %	23 41.07 %
Sorties dynamiques					
CDD/INTÉRIM moins de 2 mois	♂ 6	54.55 %	♀ 5	45.45 %	11 19.64 %
Service civique	♂ 0	0.00 %	♀ 0	0.00 %	0 0.00 %
Réorientation vers des associations avec dispositifs d'insertion spécifiques	♂ 7	77.78 %	♀ 2	22.22 %	9 16.07 %
Réorientation vers un dispositif d'accompagnement pour la création d'entreprise	♂ 0	0.00 %	♀ 0	0.00 %	0 0.00 %
Autres formations non qualifiantes - diplômantes	♂ 0	0.00 %	♀ 1	100.00 %	1 1.79 %
TOTAL SORTIES DYNAMIQUES	♂ 13	61.90 %	♀ 8	38.10 %	21 37.50 %
Indicateurs complémentaires					
Taux de sorties positives avec solution	♂ 16	69.57 %	♀ 7	30.43 %	23 41.07 %
Taux d'intégration	♂ 34	65.38 %	♀ 18	34.62 %	52 39.39 %
Nombre d'attestations de compétences acquises délivrées	♂ 14	53.85 %	♀ 12	46.15 %	26 46.43 %

Volumetrie

Nombre d'Heures réalisées par l'ensemble des stagiaires en 2022

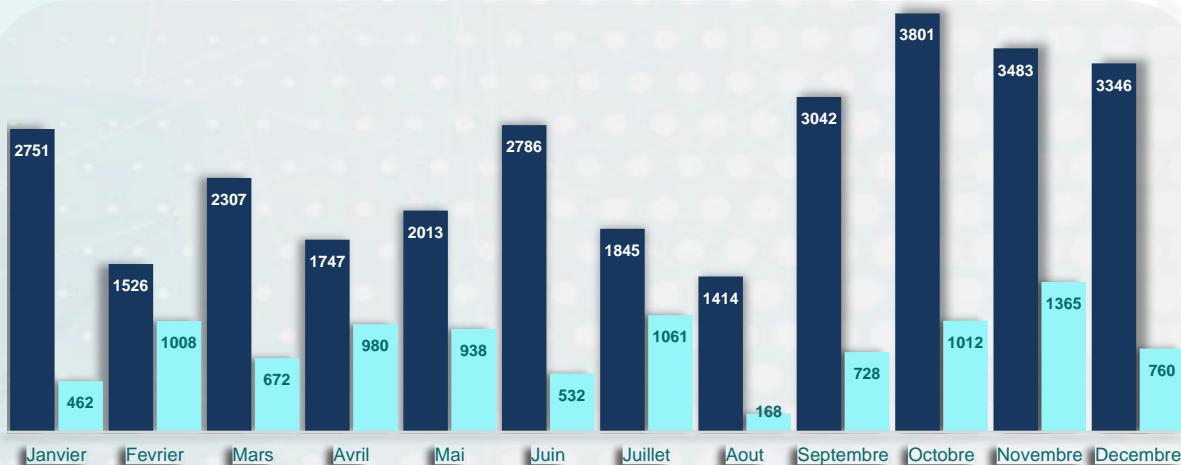

En Centre: (30 058H)

Nombre d'heures de présence des stagiaires à l'école en 2022, soit 76% du nombre d'heures réalisées sur la formation.



En Entreprise : (9684,5H)

Nombre d'heures de stage en entreprise Réalisées par les stagiaires en 2022. Soit 24% des heures de présence des stagiaires en formation.

Taux d'Alternance Centre/Entreprise

Heures de présence 2022	CENTRE	ENTREPRISE	Moyenne CENTRE	Moyenne ENTREPRISE
Total Heures Présence 2022	30058	9685	197	81
Taux de présence Centre/Entreprise	76%	24%	-	-

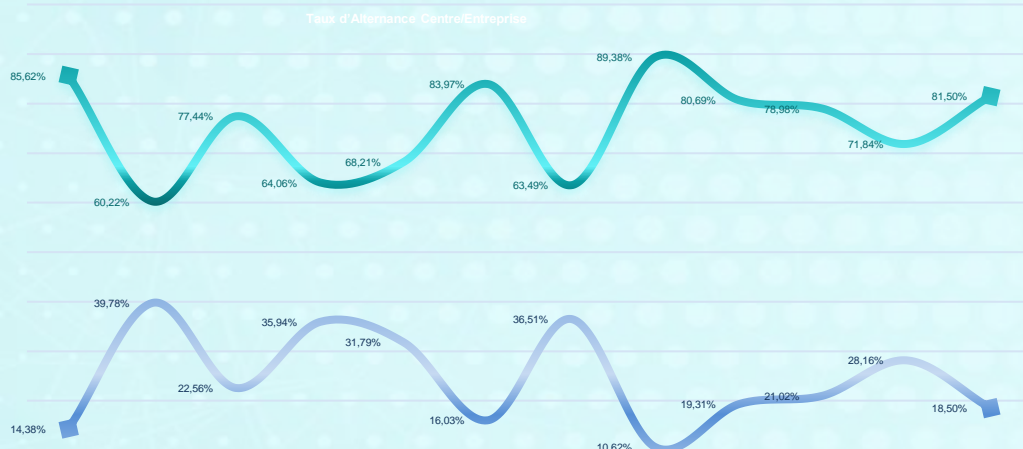

	Janvier	Fevrier	Mars	Avril	Mai	Juin	Juillet	Aout	Septembre	Octobre	Novembre	Decembre
Centre	85,62%	60,22%	77,44%	64,06%	68,21%	83,97%	63,49%	89,38%	80,69%	78,98%	71,84%	81,50%
Entreprise	14,38%	39,78%	22,56%	35,94%	31,79%	16,03%	36,51%	10,62%	19,31%	21,02%	28,16%	18,50%

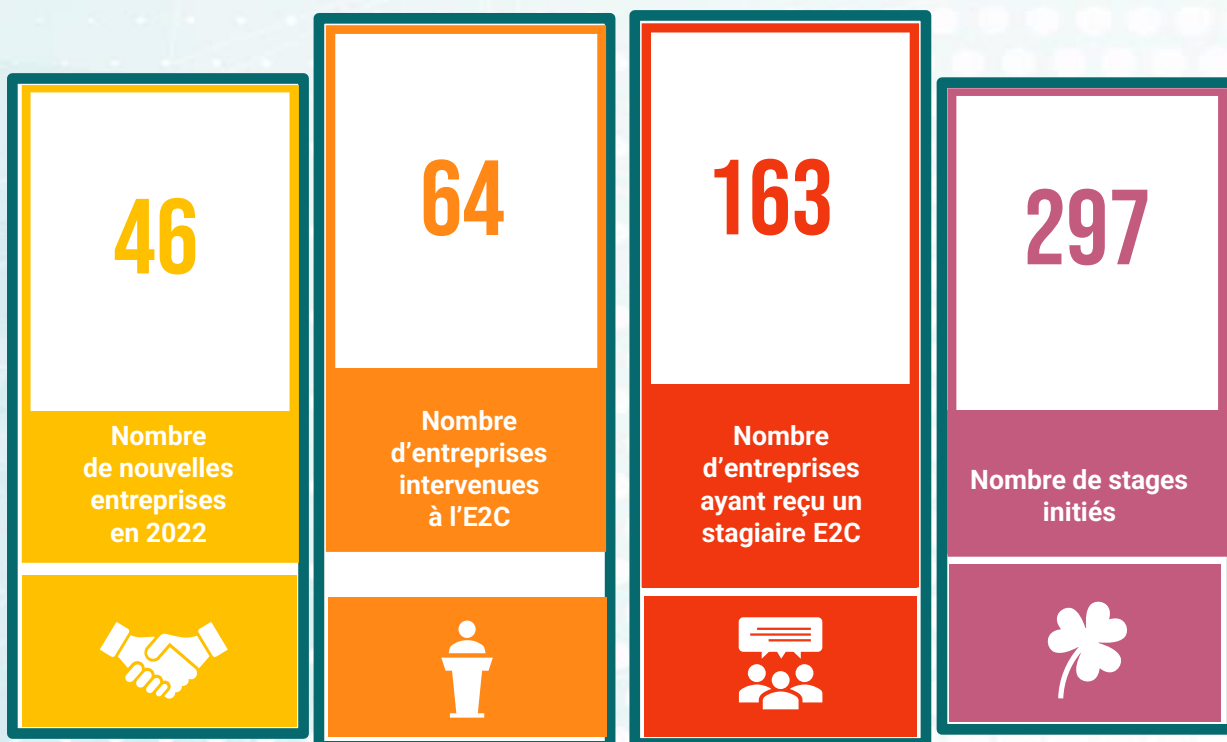

Indicateurs interventions Entreprises

Nbr d'Entreprises différentes étant Intervenues en 2022	64
Nbr d'interventions réalisées en 2022	81
Nbr de Participations des stagiaires aux interventions	1088
Nbr d'Heures d'intervention	122
Moyenne des présences de stagiaires par intervention	14
Nbr d'échanges avec les salariés	22

Entreprises ayant recruté des Stagiaires après leurs parcours en E2C

Recrutements en entreprise			Alternances		H	F	Total			
Nombre d'entreprises ayant recruté un stagiaire	13	100.00 %	Nombre d'alternances réalisées		182	61.28%	32	38.72%	297	0%
Répartition par secteurs d'activité (Ancienne donnée cyclise)			Répartition par secteurs d'Activité							
Agriculture / Agroalimentaire	0	0.00 %	Agriculture/Agroalimentaire	0	0.00 %	0	0.00 %	0	0.00 %	
BTP	0	0.00 %	BTP	31	100%	0	0.00 %	31	10.44%	
Industrie	0	0.00 %	Industrie	0	0.00 %	2	100%	2	0.67%	
Transport et logistique	1	7.69 %	Transport et logistique	5	83.33%	1	16.67%	6	2.02%	
Commerce	2	15.38 %	Commerce	49	53.85%	42	46.15%	91	30.64%	
Service	5	38.46 %	Service	28	62.22%	17	37.78%	45	15.15%	
Hôtellerie - Restauration	0	0.00 %	Hôtellerie - Restauration	9	56.25%	7	43.75%	16	5.93 %	
Autres activités...	1	7.69 %	Autres activités...	11	35.48%	20	64.52%	31	10.44%	
TOTAL	13	100.00 %	TOTAL	182	61.28%	115	38.72%	297	100.00 %	

Ecole de la 2eme Chance d'Orleans

