



RAPPORT D'ACTIVITE 2022





DEROULEMENT DE L'OPERATION REALISEE

Rappel des objectifs du projet

Objectifs :

Proposer à des jeunes de 16 à 25 ans sans qualification ni diplôme, en rupture scolaire mais motivés, de construire leurs projets professionnels et d'acquérir des connaissances générales nécessaires pour accéder à un emploi durable ou à une formation qualifiante.

A la date d'aujourd'hui l'E2C d'Orleans a accompagné plus de 1000 jeunes en leur permettant d'avoir une formation de base dans plusieurs domaines (français, mathématiques, informatique...) et en tissant des liens avec plus de 800 entreprises.



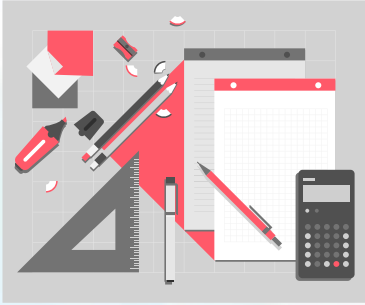

Déroulement chronologique du contenu de l'opération et explication des écarts éventuels :



Comme tous les ans depuis 2011, l'Ecole de la 2eme Chance a accueilli en 2022 des jeunes en décrochage scolaire habitant la région orléanaise et notamment ses quartiers prioritaires (QPV). Au cours de l'année écoulée, l'école a traité 163 demandes d'intégration, reçu en premier contact 136 jeunes, rejeté 33 demandes et admis 83 nouvelles entrées. Avec les 35 jeunes issus de la session 2021 l'école a donc suivi au total, les parcours de 118 jeunes du 01/01/ au 31/12/2022.





Statistiques pour la période du 01/01/2022 au 31/12/2022



En amont du parcours

Stagiaires candidats ou prescrits par un partenaire

Nombre de stagiaires candidats ou prescrits par un partenaire	98	60.12 %	65	39.88 %	163	100.00 %
Stagiaires reçus en premier entretien - premier contact	83	61.03 %	53	38.97 %	136	83.44 %
↳ dont provenant des missions locales	40	57.97 %	29	42.03 %	69	50.74 %
↳ dont provenant de Pôle Emploi	3	50.00 %	3	50.00 %	6	4.41 %
↳ dont provenant de la MLDS	0	0.00 %	0	0.00 %	0	0.00 %
↳ dont candidatures spontanées	13	76.47 %	4	23.53 %	17	12.50 %
↳ dont autres prescripteurs	27	61.36 %	17	38.64 %	44	32.35 %
Total	98	60.12 %	65	39.88 %	163	100.00 %

Statistiques pour la période du 01/01/2022 au 31/12/2022

Sur les 136 stagiaires reçus en premier entretien premier contact représentant les 84% des candidatures globales, 69 ont été prescrits par les partenaires sociaux et notamment les missions locales (soit 50.74%) du total des prescriptions). Environ 5% des prescriptions viennent de Pole Emploi et 13% des candidatures spontanées. Quant aux 32% des prescriptions restantes elles sont issues des actions de communication réalisées par l'école (forums, Portes ouvertes...) et par les services de prévention de la ville d'Orléans.





»»» Dates et lieu de la réalisation de l'action :



L'action s'est déroulée du 01/01/2022 au 31/12/2022, à l'école de la 2eme Chance au 69bis rue des Anguignis à Saint Jean le Blanc.



21 Jurys ont eu lieu du 01/01/2022 au 31/12/2022 et 46 réunions d'informations collectives entre le 04/01/2022 et le 20/12/2022. Nous avons accueilli 13 nouveaux groupes auxquels s'ajoutent les 35 stagiaires en cours de formation issus de la session 2021 :

Date	Nbr Candidats	Date	Nbr Candidats	Date	Nbr Candidats	Date	Nbr Candidats
04/01/2022	0	19/04/2022	1	02/08/2022	3	06/12/2022	3
11/01/2022	1	26/04/2022	1	23/08/2022	3	13/12/2022	5
18/01/2022	1	03/05/2022	3	30/08/2022	6	20/12/2022	1
25/01/2022	3	10/05/2022	6	06/09/2022	8	20/12/2022	4
01/02/2022	3	17/05/2022	2	13/09/2022	5		
08/02/2022	2	24/05/2022	5	20/09/2022	7		
15/02/2022	1	31/05/2022	0	27/09/2022	1		
22/02/2022	0	07/06/2022	4	04/10/2022	4		
01/03/2022	2	14/06/2022	3	11/10/2022	7		
08/03/2022	5	21/06/2022	4	18/10/2022	5		
15/03/2022	3	28/06/2022	2	25/10/2022	5		
22/03/2022	2	05/07/2022	3	08/11/2022	7		
29/03/2022	5	12/07/2022	5	15/11/2022	7		
05/04/2022	1	19/07/2022	6	22/11/2022	7		
12/04/2022	3	26/07/2022	4	29/11/2022	6		

N° de groupe	Date début	Date de fin	Effectif total 2022
Groupe 2022-01	07/02/2022	10/11/2022	5
Groupe 2022-02	28/02/2022	02/12/2022	3
Groupe 2022-03	28/03/2022	06/01/2023	4
Groupe 2022-04	25/04/2022	03/02/2023	5
Groupe 2022-05	30/05/2022	10/03/2023	6
Groupe 2022-06	23/08/2021	24/03/2023	5
Groupe 2022-07	04/07/2022	14/04/2023	6
Groupe 2022-08	29/08/2022	26/05/2023	9
Groupe 2022-09	12/09/2022	09/06/2023	8
Groupe 2022-10	26/09/2022	23/06/2023	8
Groupe 2022-11	24/10/2022	21/07/2023	10
Groupe 2022-12	21/11/2022	14/08/2023	9
Groupe 2022-13	12/12/2022	22/09/2023	5

83



»»» L'égalité « femmes / hommes » :

Sur l'exercice 2022 l'effectif de 118 stagiaires est composé de 70 hommes et 48 femmes, soit au total 59% d'hommes et 41% de femmes.).

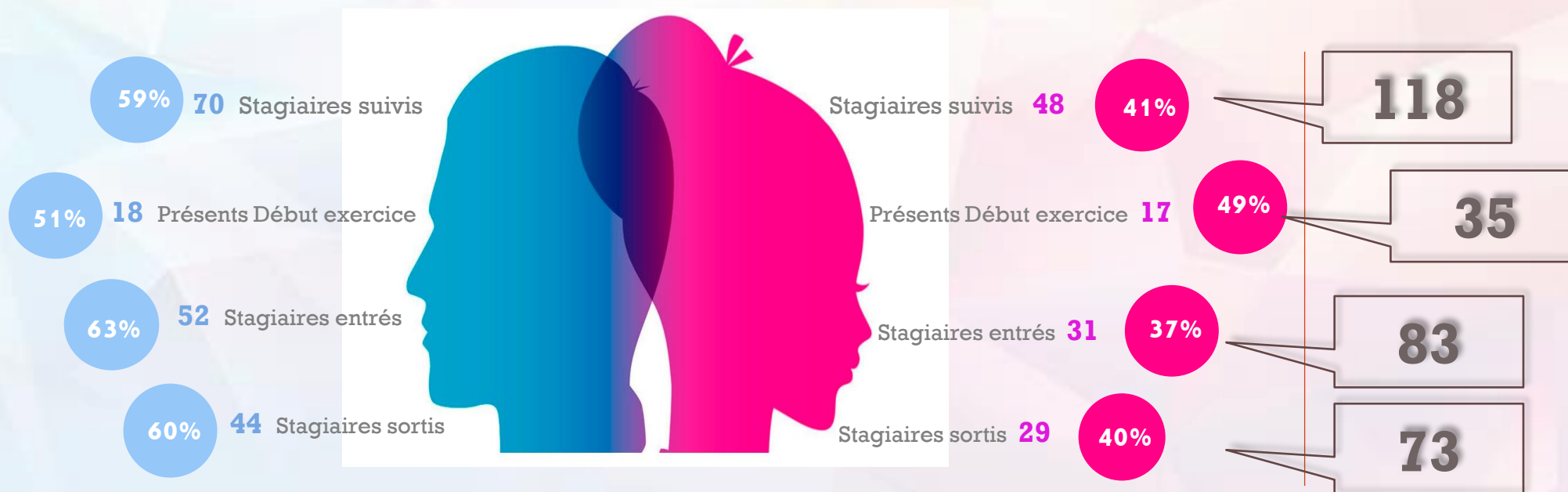

L'action se base sur le suivi individuel et de ce fait nos suivis de parcours personnalisés ne font pas de distinction entre les hommes et les femmes mais s'adaptent à chaque cas, afin d'apporter la réponse juste aux problèmes rencontrés.



»»» Nombre de personnes bénéficiaires (par type de publics)

Sur les 118 jeunes qui ont suivi la formation en 2022, 21 jeunes sont des ruraux et 97 des urbains dont 29 issus des quartiers (QPV).

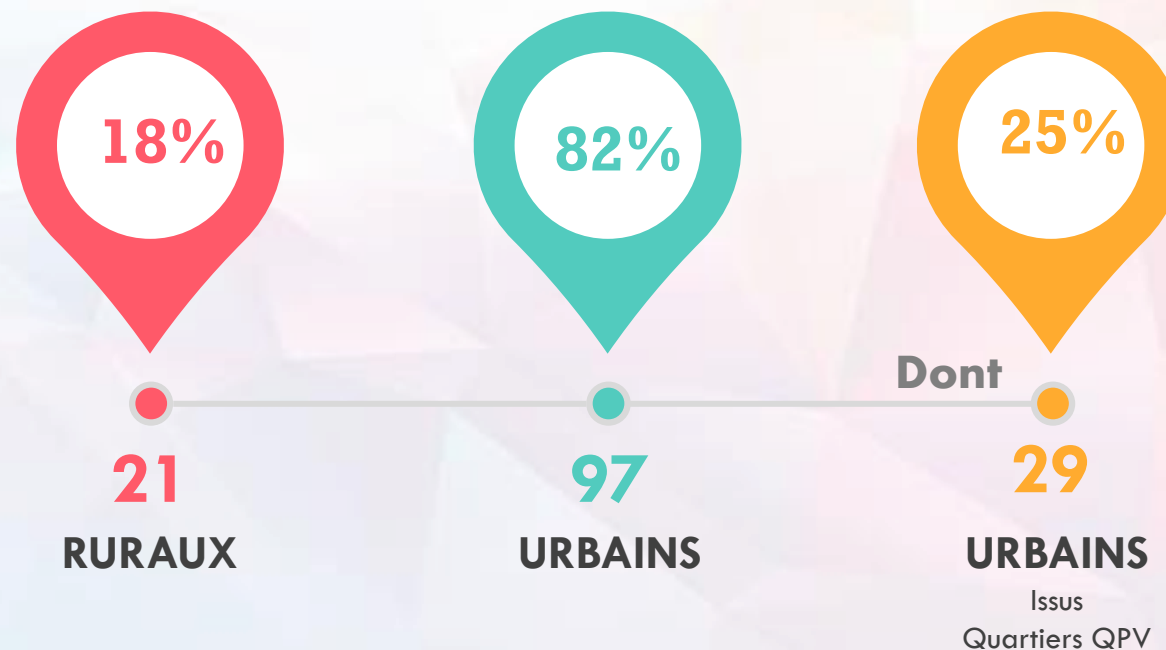

Le nombre de stagiaires accueillis a été inférieur par rapport à l'année précédente mais le nombre de groupes a été plus élevé.



➤➤➤ Nombre de personnes bénéficiaires (par Age et par sexe)

Sur les 118 jeunes suivis en 2022, 51 jeunes ont entre 16 et 17 ans (43%), 52 entre 18 et 21 ans (44%), 15 entre 22 et 25 ans (13%) et 0 jeunes de plus de 26 ans :

Répartition par âge et par sexe :

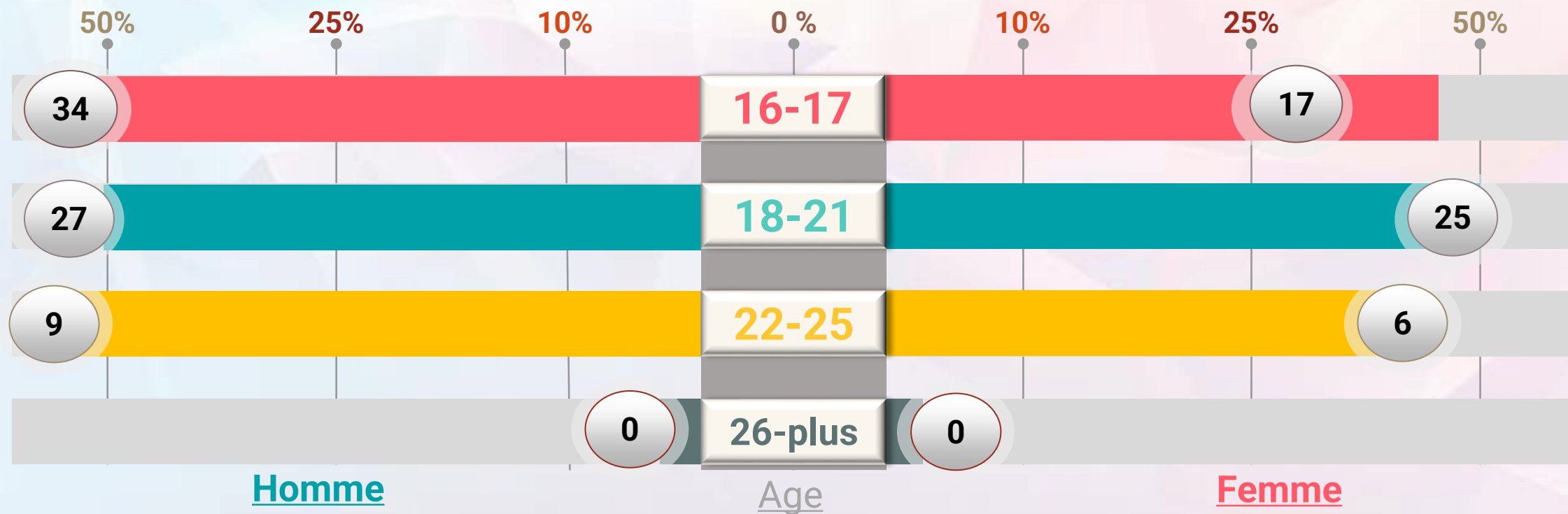

➤➤➤ Nombre de personnes bénéficiaires de l'action (par niveau scolaire) :

La plage des niveaux scolaires du public suivi en formation en 2022, s'étend globalement entre le niveau Infra3 et le niveau 4 non validé. 55 jeunes ont un niveau infra 3 (47%), 40 jeunes avec un niveau 3 non validé (43%), 8 ont un niveau 3 validé (7%) et 0 avec un niveau 4 non validé (0%).

Répartition par niveau scolaire :

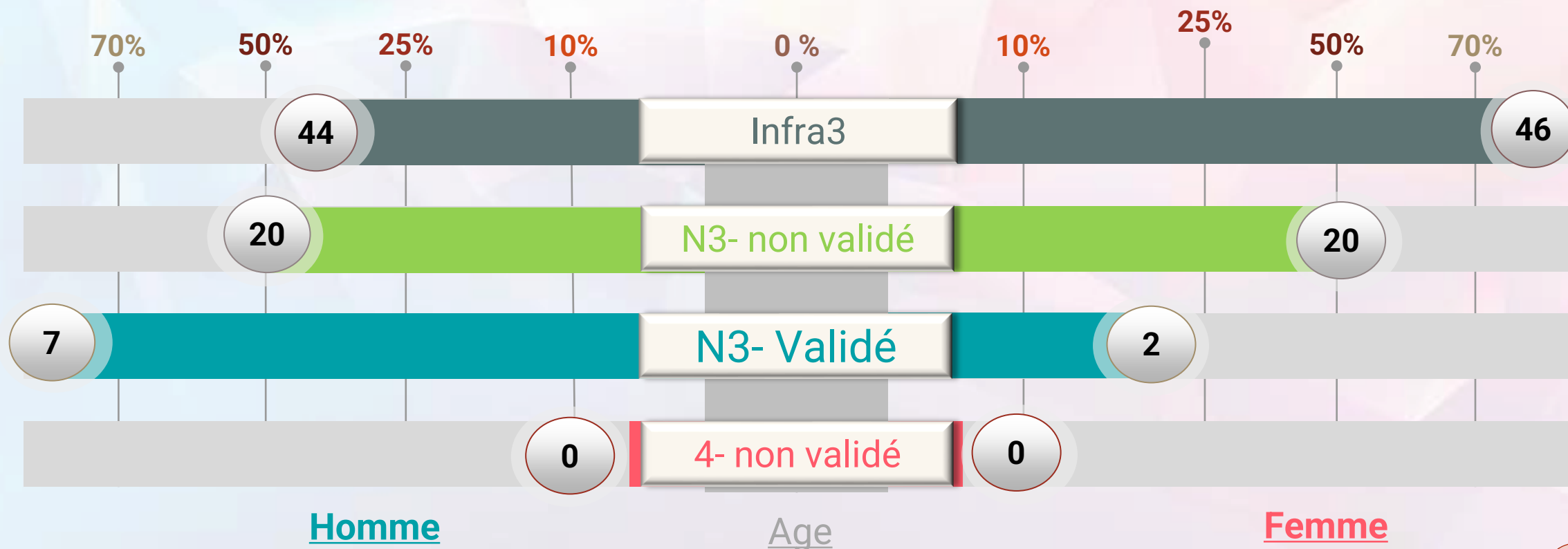



Indicateurs d'Accompagnement Professionnel

L'accompagnement professionnel concrétisé par les recherches de stages, les visites en entreprises, les entretiens et les suivis individuels est réalisé par le chargé de relation entreprises et ponctuellement par la directrice de l'E2C. Le nombre de contacts réalisés par le chargé de relation entreprises dans le cadre de la recherche de stages est d'environ 430 contacts par mois. Ce qui représente en moyenne 21 contacts par jour.

	Nbr Moyen d'Appels	Temp Moyen d'Appels/MNS	Nbr H
Nbr d'Appels/AN	4600	9288	155
Nbr d'Appels/mois	430	860	14
Nbr d'Appels/J	21,5	2-5	0,40

Indicateurs interventions Entreprises

<i>Nbr d'Entreprises différentes étant Intervenus en 2022</i>	64
<i>Nbr d'interventions réalisées en 2022</i>	81
<i>Nbr de Participations des stagiaires aux interventions</i>	1088
<i>Nbr d'Heures d'intervention</i>	122
<i>Moyenne des présences de stagiaires par intervention</i>	14
<i>Nbr d'echanges avec les salariés</i>	22

Durant l'année 2022, le chargé de relation entreprises a initié environ 297 stages pour l'ensemble de l'action. Il a effectué environ 4600 contacts pour la recherche de stage (430 appels par mois, une vingtaine d'appels par jour)





Indicateurs d'Accompagnement Professionnel

La Formation de l'E2C permet l'accompagnement de chaque jeune vers son projet professionnel. Elle comporte une remise à niveau, des préparations à des tests pour l'entrée en formations qualifiantes, des simulations d'entretien d'embauche, des stages d'immersion pour acquérir les gestes professionnels, l'élaboration d'un portefeuille de compétences. Tous ces outils ont pour objectif de préparer le jeune à être employable dans son domaine ou à entamer une formation.

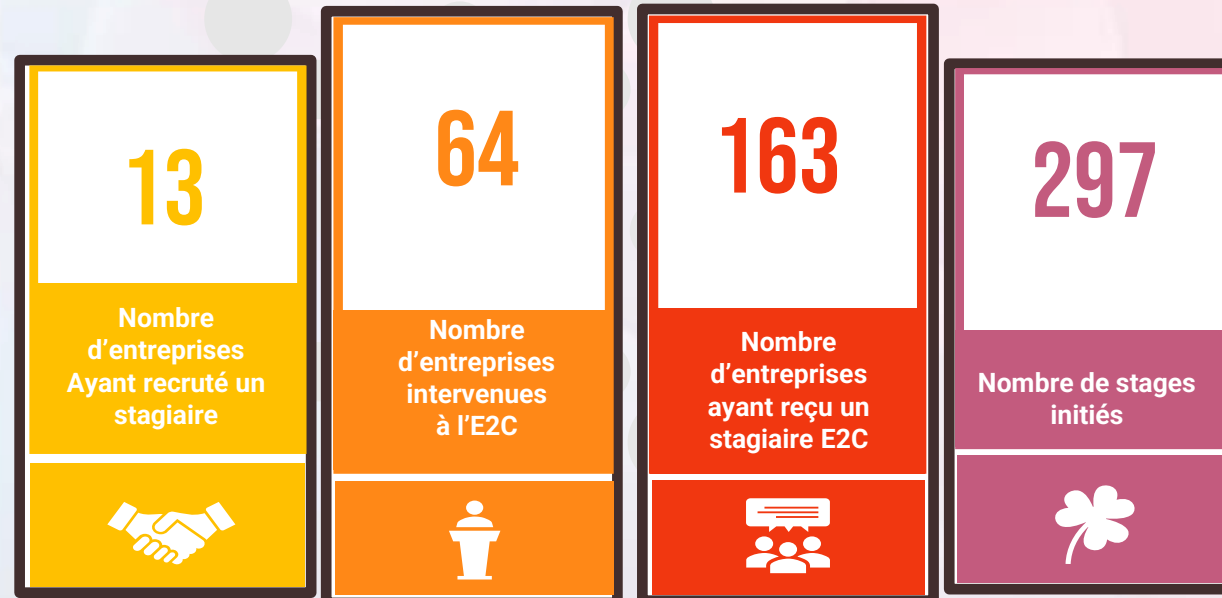

La contribution apportée par nos partenaires professionnels est une aide précieuse. Ils interviennent lors d'ateliers économiques pour présenter leur métier, ils participent à des séances de simulation d'entretiens d'embauches, ils ouvrent la porte de leurs entreprises pour des visites et des sessions de stages d'immersion....





Indicateurs d'accompagnement social :

Les problématiques rencontrées par les stagiaires sont tellement diverses et un grand nombre de difficultés sont causées par des éléments hors du périmètre de l'emploi. Voici un tableau récapitulatif des principaux freins rencontrés par les stagiaires. Nous essayons de faire au mieux pour formaliser leurs difficultés, mais il est très difficile car les freins annoncés ne sont pas forcément ceux qui apparaissent et au fil du temps, nous pouvons découvrir d'autres difficultés.



Types de Problématiques rencontrées

Problématiques rencontrées	Homme	%H	Femme	%F	TOTAL	%
Aucune expérience professionnelle	61	63.54 %	35	36.46 %	96	81.36 %
Demandeurs d'emploi de plus d'un an	1	100.00 %	0	0.00 %	1	0.85 %
Proportion de primo arrivants (moins de cinq ans)	1	100.00 %	0	0.00 %	1	0.85 %
Reconnaissance de la qualité de travailleur handicapé (RQTH)	6	75.00 %	2	25.00 %	8	6.78 %
Signature du Contrat d'intégration Républicaine	0	0.00 %	0	0.00 %	0	0.00 %
Ne maîtrisent pas les 4 opérations	6	66.67 %	3	33.33 %	9	7.63 %
Ont des difficultés à restituer un message écrit	9	69.23 %	4	30.77 %	13	11.02 %
Avec suivi judiciaire	6	85.71 %	1	14.29 %	7	5.93 %
Avec classification NEET (ni étudiant, ni employé, ni stagiaire)	48	55.81 %	38	44.19 %	86	72.88 %
Accompagnement Contrat d'Engagement Jeune (CEJ)	2	66.67 %	1	33.33 %	3	2.54 %
Bénéficiaires de la garantie jeune	1	33.33 %	2	66.67 %	3	2.54 %
Avec des problématiques de logement	3	75.00 %	1	25.00 %	4	3.39 %
Avec des problématiques de mobilité	18	64.29 %	10	35.71 %	28	23.73 %

Indicateurs Accompagnement Social







»»» SORTIE PARCOURS

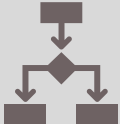

Au regard des indicateurs utilisés la plupart des objectifs visés par l'action ont été atteints. Nous rassemblons sous l'appellation « sorties dynamiques » les jeunes partis pour des services civiques, des emplois CDD de moins de 2 mois, des sorties pour réorientation vers les Missions Locales ou des dispositifs d'insertion spécifiques, des entrées en formation non qualifiantes ou diplômantes.

 SORTIES POSITIVE	SORTIES POSITIVES 2022		Nbr	%
	Total sorties positives		23	41%
	En contrat de travail	8	14%	
	En contrats de travail aidés	2	4%	
	En contrats de travail en Alternance	4	7%	
	En formations qualifiantes ou diplômantes	9	16%	
	En création d'entreprises	0	0%	

 SORTIES DYNAMIQUES	SORTIES DYNAMIQUES 2022		Nbr	%
	Total sorties Dynamiques		21	38%
	Reorientation vers structure insertion spécifique	9	16%	
	Formation PréQualifiante non diplômante	1	2%	
	CDD ou Interim <2 mois	11	20%	

 SANS SOLUTION	SORTIES SANS SOLUTION 2022		Nbr	%	QPV
	Total sorties sans solution		12	21%	1
	Abandon pendant le parcours	2	4%	0	
	Fin de parcours sans solution (FPSS)	10	18%	1	

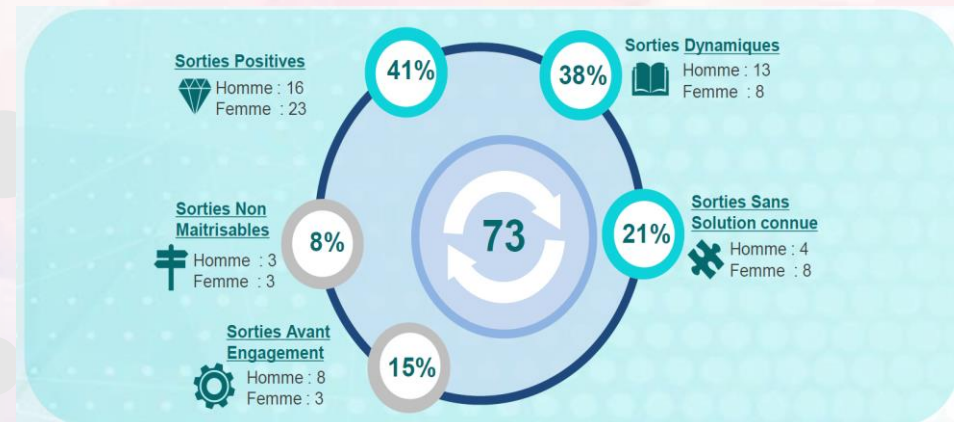



Les Activités citoyennes de l'E2C

Afin de promouvoir les valeurs citoyennes et concourir au bien être physique et moral des stagiaires l'E2C d'Orléans met en place des activités diverses dans plusieurs différents domaines tels que le social, le sport, la culture, l'artistique, l'écologie, l'humanitaire...



Les Bouchons d'Amour

Tous les ans avec la participation de plusieurs autres associations l'E2C vient prêter main forte à l'association « Bouchons d'Amour » pour la collecte et le tri des bouchons et couvercles plastiques, afin de les vendre à un recycleur ou une entreprise de recyclage. L'argent issu de la vente de ces bouchons sert à participer à l'acquisition de matériel pour handicapés (fauteuil roulants, matériels handisports ou à l'aménagement de l'habitat, ou d'un véhicule en poste de conduite ou en poste de transport, ...)





2000 Emplois 2000 Sourires



2000 emplois, 2000 sourires est un forum dont l'objectif est d'aider les étudiants et les demandeurs d'emploi à rencontrer de nombreuses entreprises dans tous les secteurs d'activité qui recrutent afin trouver un emploi ou découvrir des métiers et des formations. Soutenu dès ses débuts par la région Centre-Val de Loire, le salon revendique "60 entreprises et organismes de formation" et, comme son nom l'indique, "2000 offres à pourvoir"



En 2022 le forum le 7 juin et comme tous les ans les stagiaires de l'E2C Orléans étaient présents :





»»» La Marche pour l'eau



**GLOBAL
6K
FOR WATER®**
LES 6KM POUR L'EAU
CONNECTÉS



Vision du Monde

FONDATION
GROUPE EDF

RESEAU
e2c
France

Mercredi 5 juillet 2022 dans l'après-midi, les stagiaires à l'e2c ont parcouru 6 km à pied à l'occasion de la marche pour l'eau. En partenariat avec la fondation groupe EDF et du réseau E2C France, cette action a permis de financer l'arrivée d'eau au sein du village de Loma Verde en Colombie.

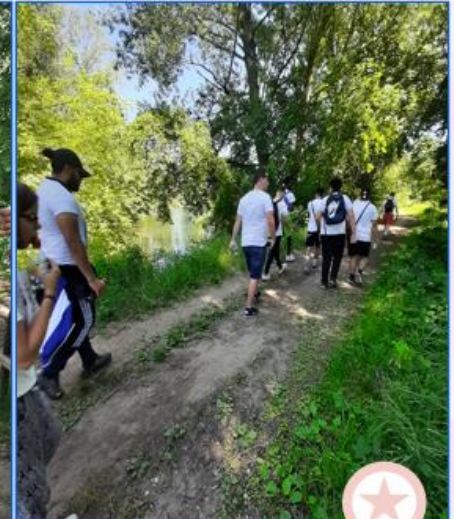



»»» La Fête de la Sange Sully sur Loire

Le vendredi 9 septembre 2022, 8 stagiaires de l'E2C se sont rendus au château de Sully pour participer à la fête de la Sange de Sully sur Loire. Un moment important pour les jeunes en matière d'approche et de découverte de la nature de façon ludique en participant aux ateliers de techniques de pêche....



»»» TELETHON 2022

Pour la première fois en 2022, l'E2C d'Orléans s'est mobilisée contre les maladies neuromusculaires et notamment la myopathie en participant au Téléthon.



Les stagiaires accompagnés par la Direction ainsi que l'équipe pédagogique ont effectué une marche de 10 kms pour remettre la collecte de 100 euros aux organisateurs du Téléthon.

Une Belle expérience à renouveler...





Opération Portes ouvertes



Les jeunes de
l'E2C Orléans
vous préparent un
événement!



Journées Portes Ouvertes

EN DÉCEMBRE

MERCREDI 08 DE 9H À 12H
MARDI 14 DE 9H À 12H ET DE 13H30 À 17H
MERCREDI 22 DE 9H À 12H



69 bis rue des Anguignis, 45650 Saint Jean le Blanc
Ligne A du tram - arrêt Mouillère
02 38 24 19 65
contact@e2c-orleans.org



Dans le cadre de la politique promotionnelle l'E2C a organisé plusieurs opérations portes ouvertes, durant lesquelles nous avons assisté à une grande affluence de la part du public intéressé, mais aussi de partenaires (éducateurs, conseillers mission locale et pôle emploi).





E2C Orléans

ADRESSE	69bis rue des Anguignis
Ville	45560 Saint Jean le Blanc
Tel	02 38 24 19 65
Email	contact@e2c-orléans.org

